



## Vragenlijst urineweginfectie, in te vullen door patiënt

Wilt u bij het afgeven van de urine dit formulier invullen, zodat we u zo goed mogelijk kunnen helpen.

Naam: \_\_\_\_\_ M/V

(doorstrepen wat niet van toepassing is)

Geboortedatum: \_\_\_\_\_ Tel: \_\_\_\_\_

Datum afname urine: \_\_\_\_\_

De controle van de urine is voor: een nieuwe klacht/na een kuur (doorstrepen wat niet van toepassing is)

Hoe laat heeft u de urine opgevangen? \_\_\_\_\_ uur

Heeft de urine langer dan 4 uur in de blaas gezeten?  ja  nee

Waar heeft u de urine bewaard:

op kamertemperatuur  in koelkast  anders: \_\_\_\_\_

Sinds wanneer heeft u klachten? \_\_\_\_\_

Herkent u de klachten?  nee  ja

Wat zijn de klachten:

- koorts boven 38°C
- voelt u zich ziek
- brandend gevoel bij/na plassen
- pijnlijk gevoel bij/na plassen
- kleine beetjes plassen
- aandrang om te plassen
- vaker plassen dan normaal
- bloed bij de urine (NB: geen menstruatiebloed)
- heeft u afscheiding uit vagina/penis
- anders, namelijk: \_\_\_\_\_

Als u pijn heeft, geef met een kruisje aan waar de pijn zit:

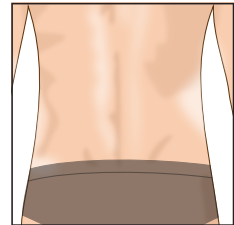
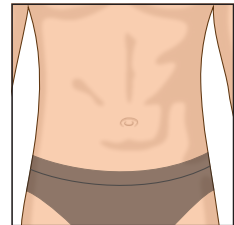

Bent u zwanger?  nee  ja, hoeveel weken? \_\_\_\_\_

Heeft u een allergie voor antibiotica?  nee  ja, voor welk middel? \_\_\_\_\_

Heeft u mogelijk een geslachtsziekte (SOA)?  nee  ja

Indien de urine van een kind is (<12 jaar), wat is het gewicht van het kind? \_\_\_\_\_ kg

## Urineopvang instructie (gewassen middenstroom)

- Bij voorkeur ochtendurine, tenminste 4 uur na de vorige plas.
- Gebruik voor het opvangen van de urine een steriel potje met rode deksel dat u van de assistente heeft meegekregen.
- Plas eerst een beetje uit in het toilet, daarna vangt u de urine op in het potje en de rest plast u uit in het toilet.



### Voor vrouwen:

De schaamlippen en het gebied er tussen wassen met water en droog deppen. Houd de schaamlippen met 2 vingers gespreid tijdens het plassen.

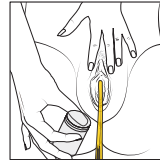
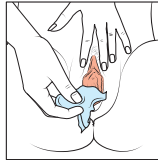
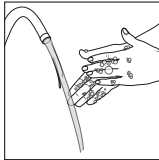

### Voor mannen:

De voorhuid terugschuiven, de eikel reinigen met water en drogen. Trek de voorhuid terug tijdens het plassen.

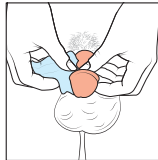
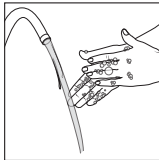

- Sluit het potje goed af met het deksel, vermeld naam en geboortedatum op het potje.
- Breng de urine direct naar de praktijk, is dit niet mogelijk dan moet de urine in de **koelkast** bewaard worden.
- Graag dit formulier compleet invullen (uw gegevens en klachten).
- De urine voor \_\_\_\_\_ uur brengen, u kunt na \_\_\_\_\_ uur bellen voor de uitslag.

## Onderstaande in te vullen door doktersassistente

Stick	Uricult	Sediment
Nitriet: pos/neg	Uricult: pos/neg	Bacteriën:
Leukocyten:	Kiemgetal:	Leukocyten:
Erytrocyten:	Cled (groen):	Erytrocyten:
Ketonen:	McConkey (roze):	Amorf:
Glucose:		Epitheel:
Proteïne:		Overig:
pH:		